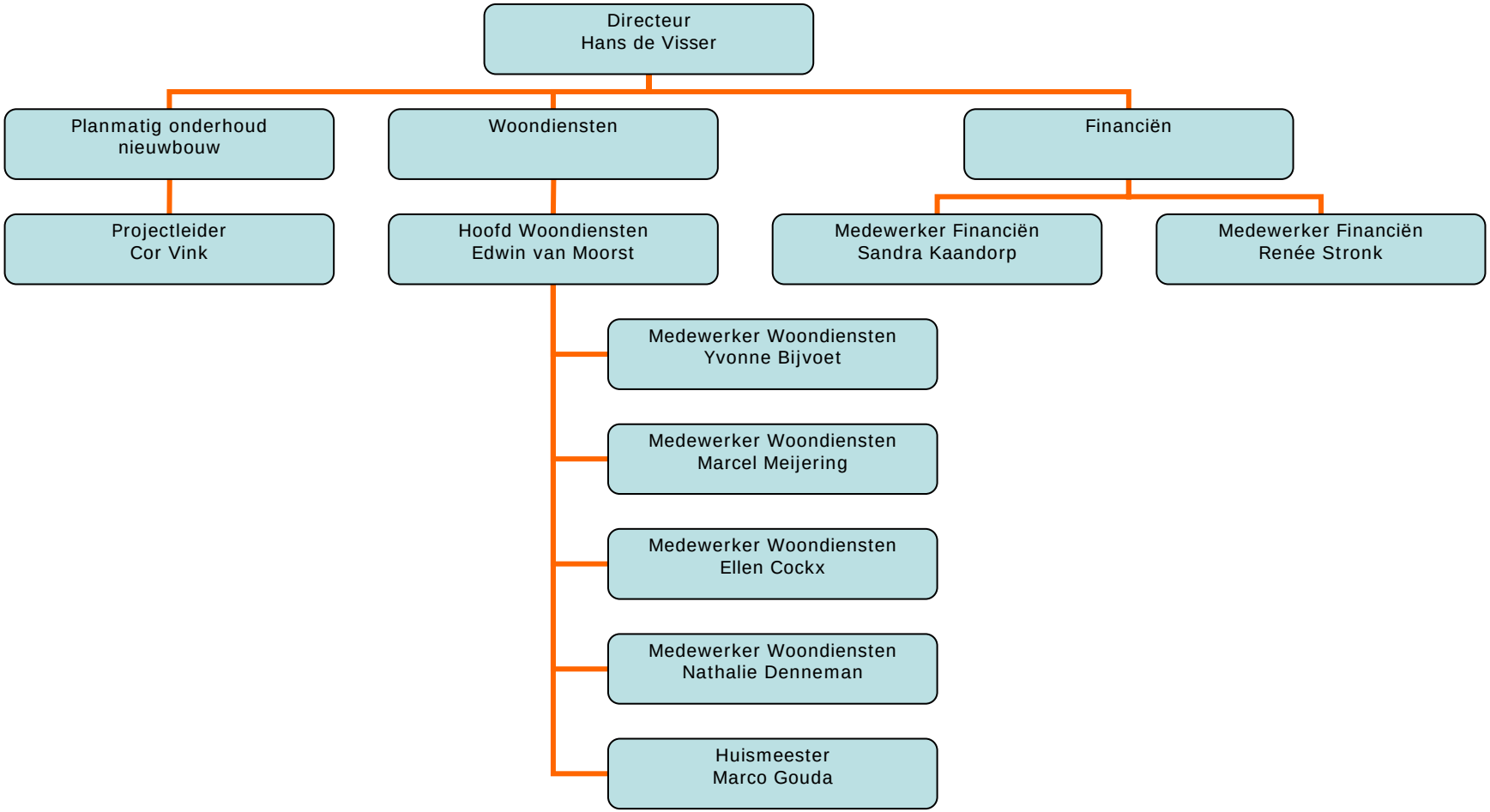

GOED WONEN
NOORD-KENNEMERLAND

Managementteam Goed Wonen

- Hans de Visser, Directeur
- Edwin van Moorst, Hoofd woondiensten